

Schnitt A-A \_ 1:100  
Lagerhalle | Produktionshalle  
± 0,00 = + 478,27 über DHHN 2016

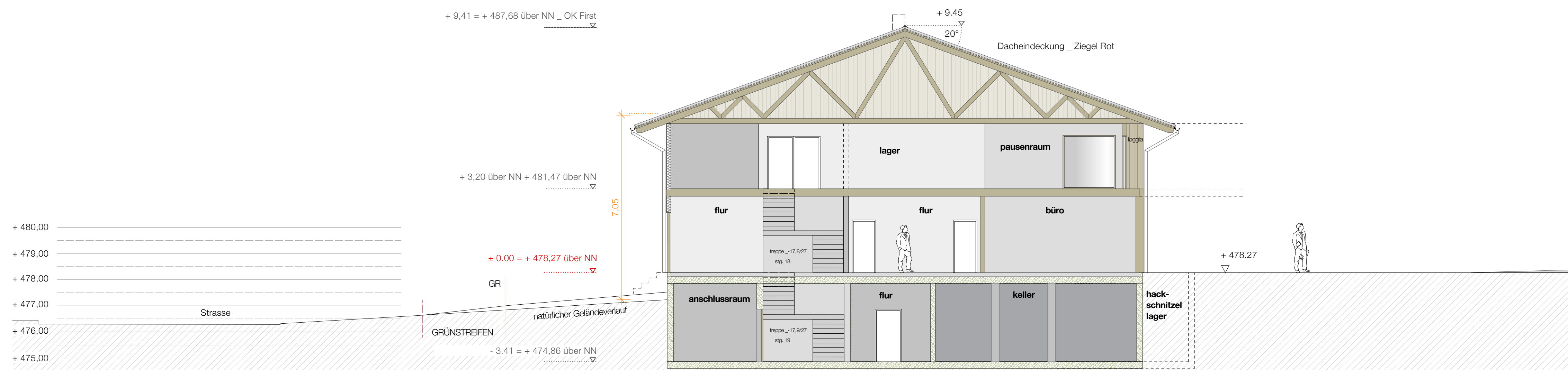

Schnitt B-B \_ 1:100  
Büro | Keller | Pauseraum  
± 0,00 = + 478,27 über DHHN 2016

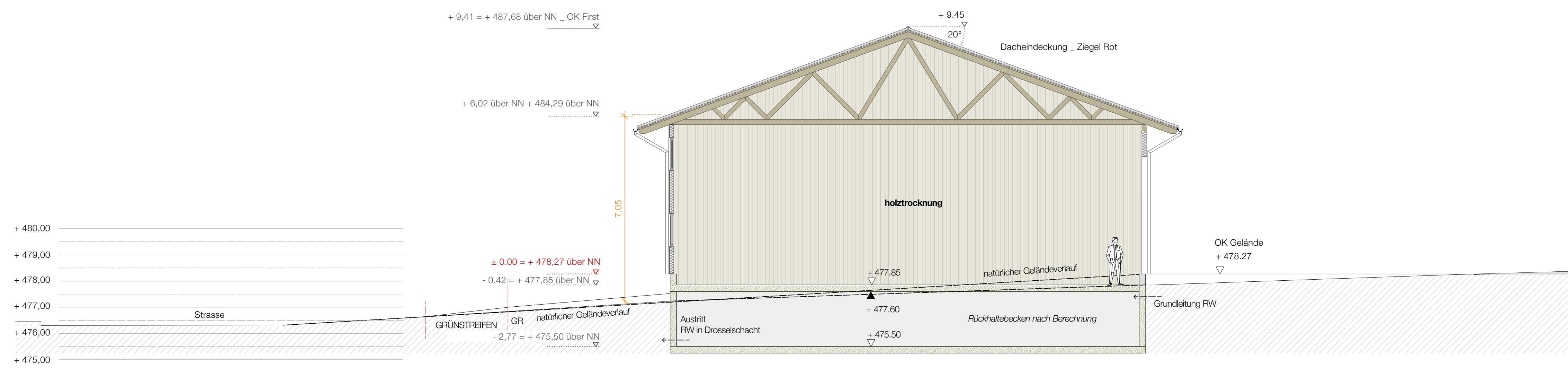

Schnitt C-C \_ 1:100  
Holztröcknung - lagerung | Rückhaltebecken  
± 0,00 = + 478,27 über DHHN 2016

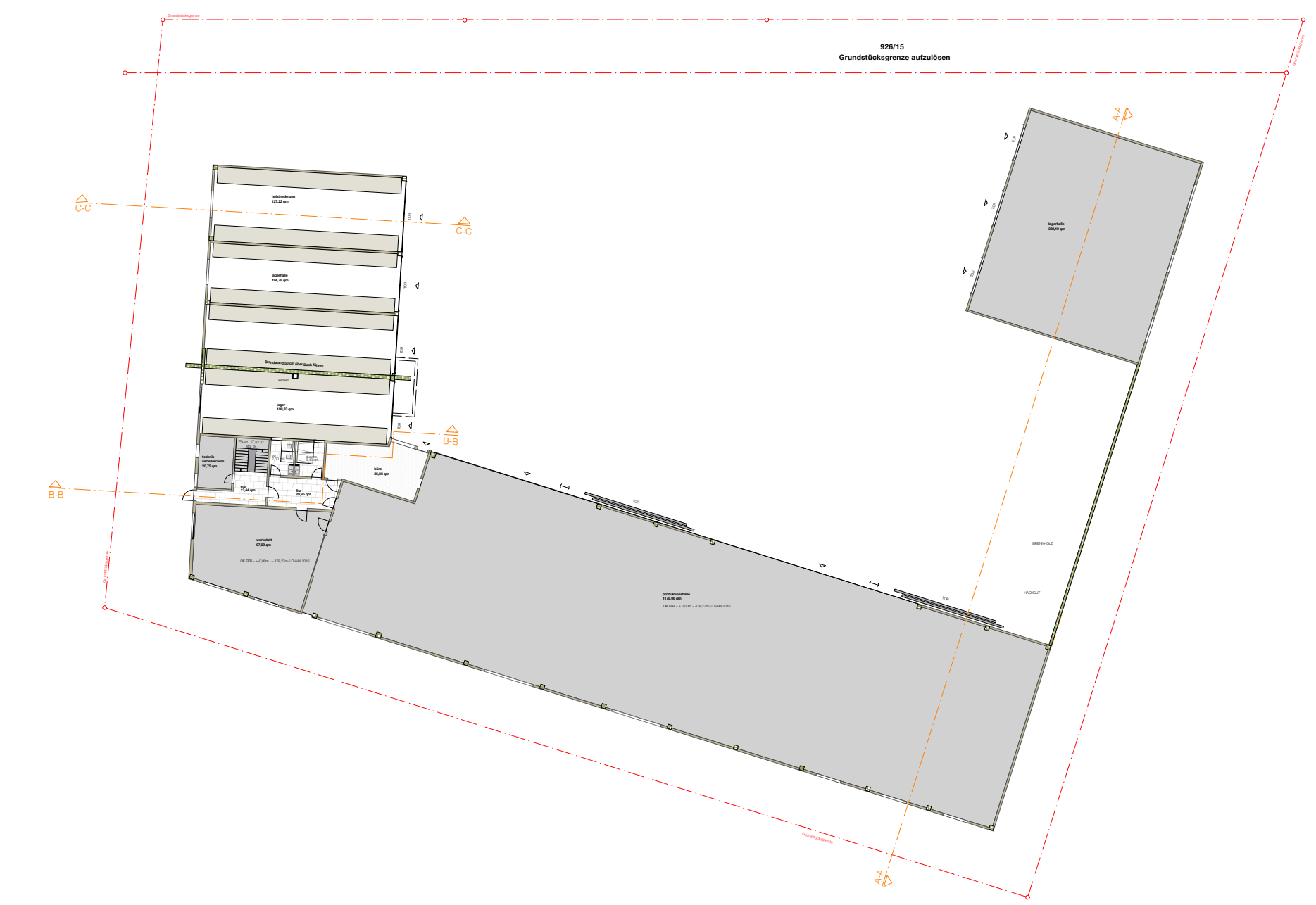

1:500

## NEUBAU EINER PRODUKTIONS- UND LAGERHALLE

**GRUNDSTÜCK**  
Gemarkung Obertaufkirchen | Landkreis Mühldorf a. Inn | Bezirk Oberbayern  
Straße Dieselstraße | 84419 Obertaufkirchen  
Fl.Nr. 924/1 | Fläche 6510 m²

**Bauherr**  
Tröstl Säge- und Hobelwerk GmbH & Co. KG  
Dieselstraße 10  
D - 84419 Obertaufkirchen  
t: + 49 8082 1608  
e: info@troestl-saagewerk.de

**Architekt**  
Hr. Dipl.-Ing. M.Sc. Martin Häckl  
Ringstrasse 1  
D - 84564 Oberbergkirchen  
t: + 49 88637 98 99 505  
e: arch@haeckl-architekten.de

**Behörde**  
Gemeinde Obertaufkirchen  
Am Sportplatz 5  
D - 84419 Obertaufkirchen  
t: + 49 80882 9303 - 0  
e: gemeinde@obertaufkirchen.de

**Nachbar - Fl.Nr. 1310/4 - Gemarkung Obertaufkirchen**  
Gemeinde Obertaufkirchen  
Am Sportplatz 5  
D - 84419 Obertaufkirchen

**Nachbar - Fl.Nr. 924 - Gemarkung Obertaufkirchen**  
Hr. Kirschner Martin  
Mimmelheim 7  
D - 84419 Obertaufkirchen

**Nachbar - Fl.Nr. 925 - Gemarkung Obertaufkirchen**  
Hr. Geidobler, Florian Christoph  
Mimmelheim 5a  
D - 84419 Obertaufkirchen

**Nachbar - Fl.Nr. 926/15 - Gemarkung Obertaufkirchen**  
Gemeinde Obertaufkirchen  
Am Sportplatz 5  
D - 84419 Obertaufkirchen

**BAUVRORLAGE**  
3 von 4  
erstellt mh | 112.07.2023  
geprüft

**Schnitte**  
Maßstab 1:100  
Blattformat 841 / 1000  
Projektnummer  
Plannummer 000-A-E-SC-001-0-F  
0 1 2 4 6  
2,5 5